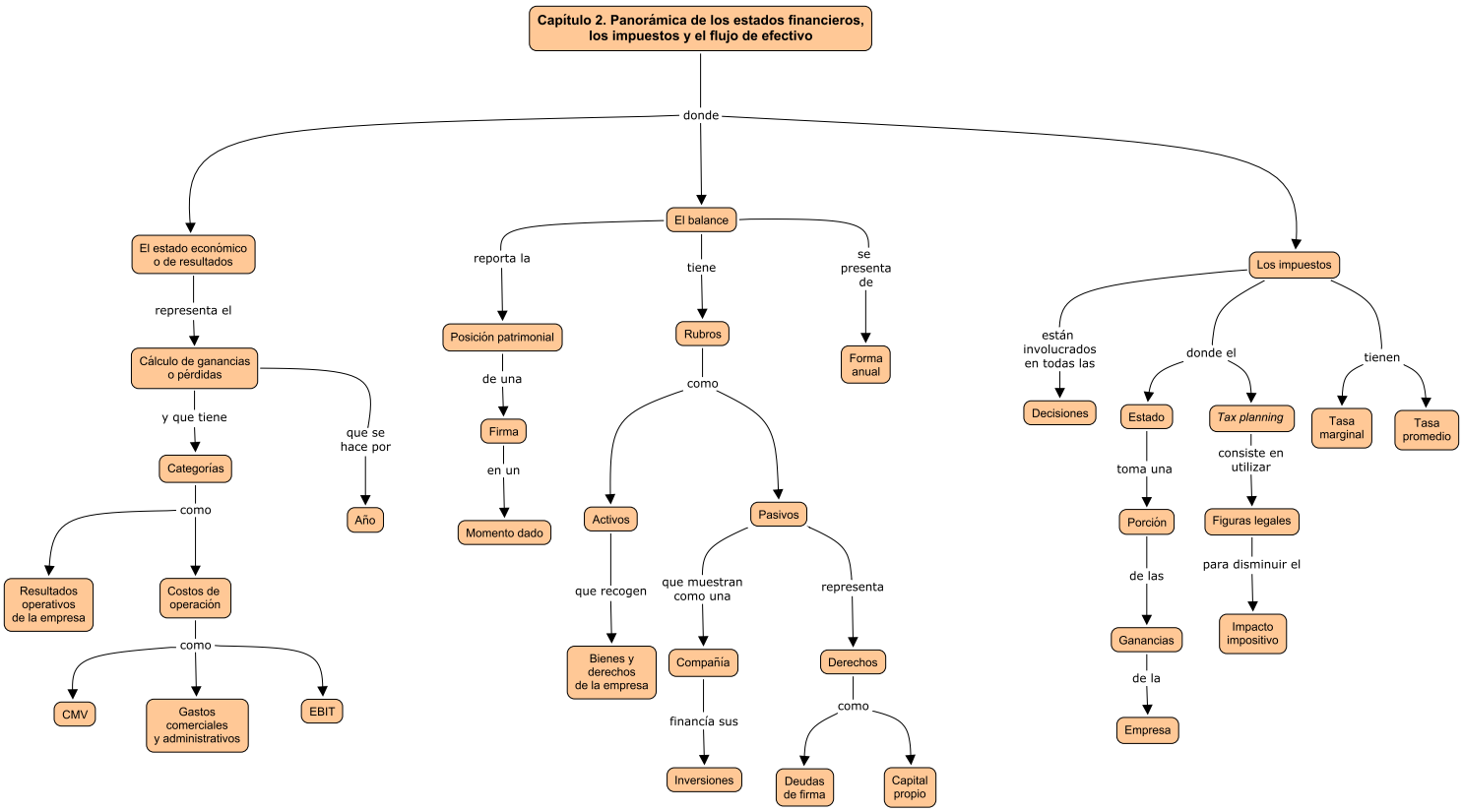
Capítulo 2. Panorámica de los estados financieros, los impuestos y el flujo de efectivo
donde
El estado económico o de resultados
representa el
Cálculo de ganancias o pérdidas
y que tiene
Categorías
como
Resultados operativos de la empresa
Costos de operación
como
CMV
Gastos comerciales y administrativos
EBIT
que se hace por
Año
El balance
reporta la
Posición patrimonial
de una
Firma
en un
Momento dado
tiene
Rubros
como
Activos
que recogen
Bienes y derechos de la empresa
Pasivos
que muestran como una
Compañía
financia sus
Inversiones
representa
Derechos
como
Deudas de firma
Capital propio
se presenta de
Forma anual
Los impuestos
están involucrados en todas las
Decisiones
donde el
Estado
toma una
Porción
de las
Ganancias
de la
Empresa
Tax planning
consiste en utilizar
Figuras legales
para disminuir el
Impacto impositivo
tienen
Tasa marginal
Tasa promedio